



ARCI PESCA FISA
Comitato Provinciale FIRENZE
c/o Circolo Ricreativo "Le Tom" - Via Lunga, 157 - 50142 FIRENZE
Tel. 055/7321765 - Email: arcipescafirenze@gmail.com

REGOLAMENTO-PROGRAMMA

Torneo Individuale di Pesca a Tecnica

CANNA FISSA 2019 G.P. STONFO

- Fiume ARNO -



...idee per la pesca

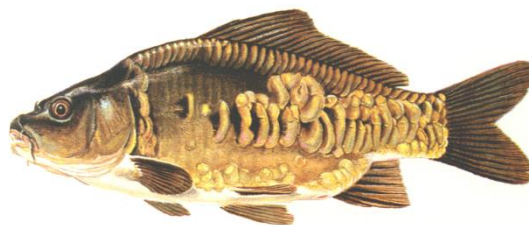



TORNEO INDIVIDUALE DI PESCA A TECNICA "CANNA FISSA" STONFO 2019

R E G O L A M E N T O / P R O G R A M M A

Art. 1 - DENOMINAZIONE

Il Comitato Provinciale ARCI PESCA DI FIRENZE organizza un Torneo Individuale di Pesca Sportiva a Tecnica "CANNA FISSA" che si terrà in TRE PROVE nei Campi di Gara sul fiume ARNO del tratto Pisano.

Tutte le prove saranno disputate di Sabato mattina nelle seguenti date: 27 Luglio, 14 e 28 Settembre 2019.

L'organizzazione delle prove è affidata all'ARCI PESCA FISA FIRENZE.

I campi gara potranno anche variare per motivi di forza maggiore.

Art. 2 - PARTECIPANTI

Potranno partecipare al Torneo tutti i pescasportivi in possesso della Tessera ARCI PESCA FISA 2018/19 e della Licenza di Pesca.

Art. 3 - CONTRIBUTO DI PARTECIPAZIONE ED ISCRIZIONE AL TORNEO

Il CONTRIBUTO DI PARTECIPAZIONE è fissato in € 40,00 per le 3 prove e dovrà essere corrisposto per intero al momento dell'iscrizione.

Coloro che rinunceranno a partecipare ad una o più prove successive non avranno diritto ad alcun rimborso.

Le iscrizioni dovranno pervenire, almeno 4 giorni prima della disputa della 1^a prova, al seguente indirizzo:

COMITATO PROVINCIALE ARCI PESCA FIRENZE

c/o Circolo Ricreativo LE TORRI Via Lunga, 157 - 50142 FIRENZE - Tel. 055/7321765, o e-mail: arcipescafirenze@gmail.com

Art. 4 - SVOLGIMENTO TECNICO DELLE PROVE

Il Torneo si svolgerà in **TRE PROVE.**

I CONCORRENTI POTRANNO ESSERE SOSTITUITI SOLTANTO IN OCCASIONE DELLA PRIMA PROVA.

L'iscrizione alla 2^a e 3^a prova è automatica.

Saranno composti Settori da 10 concorrenti. Se necessario sarà composto il Settore Tecnico.

Le gare avranno la durata di 3 ore cadauna.

Art. 5 - OPERAZIONI DI SORTEGGIO

Le operazioni di sorteggio per la composizione dei Settori saranno effettuate, di norma, 2 giorni prima dello svolgimento delle prove, nel pomeriggio, nella Sede del Comitato Provinciale ARCI PESCA FISA FIRENZE - Circolo Ricreativo LE TORRI - Via Lunga, 157 - Tel. 055/7321765 e-mail: arcipescafirenze@gmail.com

Il sorteggio per l'abbinamento dei Settori al Campo di Gara e l'assegnazione del numero di picchetto ai concorrenti sarà effettuato la mattina al Raduno.

Il raduno dei concorrenti, per tutte le prove del Torneo, è fissato per le ore 6,30 (vedi programma) sul campo di gara.



TORNEO INDIVIDUALE DI PESCA A TECNICA "CANNA FISSA" STONFO 2019

R E G O L A M E N T O / P R O G R A M M A

Art. 6 - ATTREZZI CONSENTITI

L'esercizio della pesca è consentito esclusivamente con CANNA FISSA (Fiorentina) della misura minima di m. 4,50 e massima di m. 10,00 (nessuna tolleranza).

L'eventuale utilizzo di Canna ad innesti esterni (roubaisienne) potrà essere effettuato soltanto con il consenso del Commissario di Gara, ed a condizione che venga dichiarata la misura iniziale che non potrà più essere modificata.

Nel caso che venga dato il consenso, l'uso di tale canna dovrà essere effettuato soltanto come "CANNA FISSA" senza mai modificarne la lunghezza.

È vietato ogni altro attrezzo (mulinelli, barbarine, ecc.) ed ogni altra tecnica di pesca, come pure ogni azione tendente a modificare la tecnica di pesca del Torneo.

Nell'esercizio della pesca è obbligatorio l'uso del GALLEGGIANTE che, alla prova, dovrà sostenere la piombatura senza immergersi completamente.

Non è consentito l'uso di GALLEGGIANTI SCORREVOLI.

È vietato piombare la lenza con PIOMBO IN DERIVA o a BRACCIOLO.

Art. 7 - ESCHE E PASTURE CONSENTITE

Ogni concorrente potrà detenere sul Campo di Gara ed utilizzare fino ad un massimo di Kg. 4,00 fra esche e pasture, ma con un MASSIMO di Kg. 2,00 di BACHINI DI SEGO.

L'esercizio della pesca potrà essere effettuato soltanto utilizzando le seguenti ESCHE:

GRANTURCO - CASTER - BACHINI DI SEGO - LOMBRICHI - CAMOLE DI OGNI GENERE

- OGNI ALTRA ESCA È RIGOROSAMENTE VIETATA -

Il LOMBRICO potrà essere utilizzato soltanto come esca.

È vietata la pesca con PALLA DI BACHI incollata all'amo.

È consentito l'uso del ghiaino per l'appesantimento della pastura.

La pasturazione potrà essere effettuata soltanto a mano o con la fionda.

Art. 8 - PREMIAZIONI

Per ogni Settore sarà effettuata la seguente Premiazione:

1° Classificato	medaglia gr. 1,00 circa
2° Classificato	medaglia gr. 0,80 circa
3° Classificato	medaglia gr. 0,50 circa

Art. 9 - PREMIAZIONE FINALE

Nella Classifica Finale saranno premiati i primi classificati, come segue:

1° Classificato	medaglia gr. 1,20 circa
2° Classificato	medaglia gr. 1,00 circa



TORNEO INDIVIDUALE DI PESCA A TECNICA "CANNA FISSA" STONFO 2019

R E G O L A M E N T O / P R O G R A M M A

3° Classificato	medaglia gr. 0,80 circa
4° e 5° Classificato	medaglia gr. 0,50 circa

Alla premiazione sopra indicata relativa alla Classifica Finale potranno essere aggiunti eventuali premi in natura secondo disponibilità e saranno consegnati in occasione della Premiazione Finale a fine anno.

Art. 10 - CLASSIFICHE

Per la stesura delle Classifiche di SETTORE sarà assegnato UN PUNTO PER OGNI GRAMMO DI PESCATO (solo peso).

A parità di peso sarà attribuito punteggio proporzionale ai concorrenti interessati (sono quindi possibili le 1/2 penalità).

La CLASSIFICA FINALE, sarà redatta con il criterio della somma delle penalità conseguite da ciascun concorrente.

Prevarrà colui che avrà ottenuto il MINOR NUMERO DI PENALITÀ.

A parità di PENALITÀ avrà valore il miglior piazzamento di Settore.

Persistendo ancora la parità sarà considerato il MAGGIOR PESO COMPLESSIVO.

Art. 11 - RECLAMI

Ogni concorrente, per effetto della sua iscrizione, ha facoltà di presentare reclamo avverso irregolarità che dovessero verificarsi durante lo svolgimento delle gare.

Non saranno però accolti reclami se l'interessato, non appena il fatto si verifica, non avrà provveduto ad informare il Commissario di Sponda.

Questi, a sua volta, dovrà notificare la cosa al concorrente cui viene imputata l'irregolarità e nel contempo trascrivere il fatto sulla scheda in suo possesso.

NON SARANNO ACCETTATI RECLAMI PRESENTATI DOPO LE OPERAZIONI DI PESATURA DEL PESCATO, per episodi verificatisi precedentemente.

NON È AMMESSO RECLAMO AVVERSO LE OPERAZIONI DI PESO DEL PESCATO E DI CONTROLLO DELLE ESCHE E PASTURE.

Per la presentazione di reclami l'interessato dovrà versare una quota di € 20,00.

Art. 12 - NORMA FINALE

Trattandosi di gara a CANNA FISSA, nel recupero del pesce allamato sono vietate azioni tendenti a modificare la lunghezza della canna.

Per motivi di forza maggiore, con particolare riferimento alla incolumità dei concorrenti e organizzatori, il Commissario di sponda, sentito il Commissario di Gara potrà provvedere ad una nuova picchettatura del Campo di Gara anche dopo la effettuazione dei sorteggi per l'assegnazione dei box di pesca.

Per quanto non contemplato nel presente Regolamento, ci si richiama alle Norme Generali dei Regolamenti ARCI PESCA FISA FIRENZE per gare a carattere individuale.

Tutte le prove del Torneo saranno disputate sui Campi di Gara del Fiume ARNO nel tratto Fiorentino.

Nel caso che, per motivi indipendenti dalla volontà dell'organizzazione, non fosse possibile l'utilizzo del Campo di Gara della Fonderia, le prove saranno disputate su altro Campo di Gara dell'ARNO senza



TORNEO INDIVIDUALE DI PESCA A TECNICA "CANNA FISSA" STONFO 2019

R E G O L A M E N T O / P R O G R A M M A

che i partecipanti abbiano per questo motivo di lagnanza. In caso di disputa di una o più prove in altro campo gara il luogo del raduno sarà comunicato in tempo utile.

PROGRAMMA DELLE GARE

Sabato 27 Luglio 2019	ore 6,30	"Campo Gara Calcinaia N"	Organizzazione: Arci Pesca Fisa Fi
Sabato 14 Settembre 2019	ore 6,30	"Campo Gara Calcinaia N"	Organizzazione: Arci Pesca Fisa Fi
Sabato 28 Settembre 2019	ore 6,30	"Campo Gara Calcinaia N"	Organizzazione: Arci Pesca Fisa Fi

ARCI PESCA FISA FIRENZE